



zimmer
dental

CONTINUING EDUCATION 2010

Zimmer Dental Italy



THE ZIMMER INSTITUTE



Dear Colleagues

Many general practitioners and specialists seek to expand their practice to include implant dentistry. The most practical way to achieve this is through continuing education.

Offered through respected universities, organizations, and consultants from around the world, quality continuing education is readily accessible. Now, *The Zimmer Institute* further facilitates excellence in implant education through the Four-Level Lifelong Learning Model:

- Level 1 Basic Implantology Education
- Level 2 Simulated Patient Training
- Level 3 Mentoring and Coaching Programs
- Level 4 Advanced Continuing Education and Study Groups

The Zimmer Institute will continue to support excellence in implant education, aiming for an exceptional dentistry available to patients worldwide.

Best regards,

Fred Bell, DDS, MS
Global Director
The Zimmer Institute

ZIMMER INSTITUTE

Zimmer Dental Italy è in collaborazione con i più prestigiosi speakers internazionali e nazionali, per supportare iniziative di ricerca e formazione odontoiatrica e per preparare e proporre ai professionisti del settore il programma di Continuing Education che coinvolge tutti gli aspetti dell'implantologia, in Italia e all'estero.

Tra le nuove iniziative, è da sottolineare lo Zimmer Institute a Winterthur, Zurigo.

L'innovativo centro di formazione in odontoiatria implantare è strutturato sulla base dello Zimmer Institute di Carlsbad, San Diego (USA) ed è il polo di riferimento educativo per i dentisti europei.

I programmi dentali dello Zimmer Institute (ZI) sono progettati e destinati ad aiutare gli operatori ad acquisire la conoscenza, l'esperienza e la fiducia sulle varie tecniche implantari che oggi rappresentano i requisiti essenziali nella pratica dell'implantologia dentale.

I programmi dello Zimmer Institute, sia quelli di aggiornamento che quelli di insegnamento all'uso dei prodotti implantologici, sono sviluppati e presentati da qualificati docenti universitari e professionisti privati provenienti da tutto il mondo e sono attualmente suddivisi in quattro livelli di istruzione.

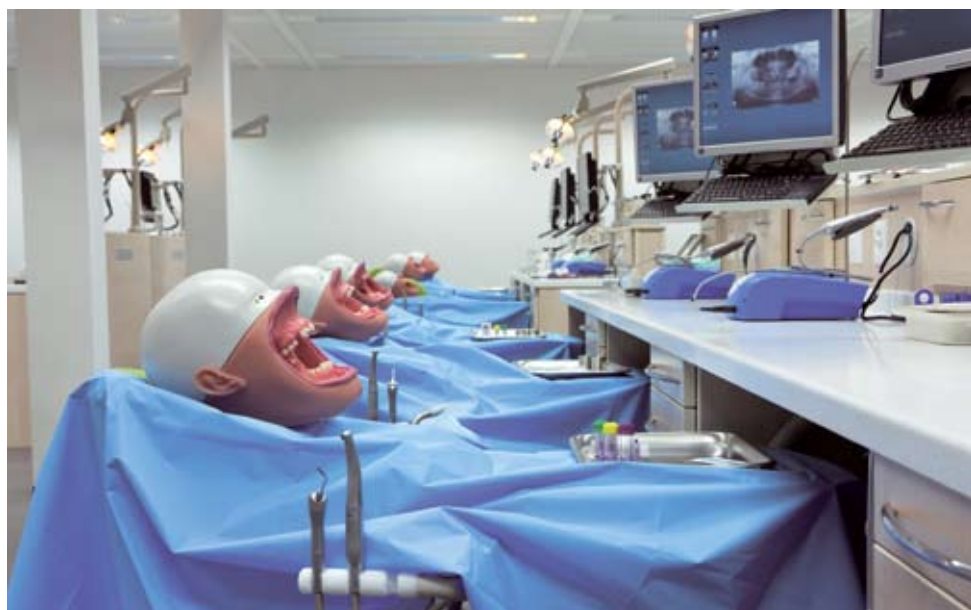

Attività Zimmer Institute 2010

Corso "Full Immersion –Closed Stage in implantology at the Zimmer Institute"

Prof. Andrea Edoardo Bianchi

Dr. Paolo Bozzoli

Dr. Stefano Landriani

Data: 11/12 febbraio 2010

Corso "Soft Tissue Management in the Periodontal and Implant Therapy"

Dr. Pierpaolo Cortellini

Prof. Maurizio Tonetti

Data: 19/20 aprile 2010

Corso di Perfezionamento Post Graduate Trattamenti Implantari Avanzati.

Università degli Studi di Modena e Reggio Emilia

Dipartimento di Chirurgie Specialistiche Testa –Collo: Centro Ricerche e Sviluppo di Metodologie Diagnostico Terapeutiche in Chirurgia Ricostruttiva e Implanto –Protesi

Direttore: Prof. Ugo Consolo

Data: 16/17 settembre 2010

Università Vita Salute San Raffaele Milano

Scuola Post Universitaria San Raffaele

Post –Graduate in chirurgia implantare

Direttore del corso: Prof. Enrico Gherlone

Direttore scientifico: Prof. Andrea Edoardo Bianchi

Data: 4/5 novembre 2010

CORSO BASE

(Articolato a seconda delle sedi in uno o più incontri)

OBIETTIVO DEL CORSO:

Approfondire ed integrare le conoscenze odontoiatriche con i trattamenti di implantologia e di protesi.

Analizzare e seguire le moderne linee guida in implantologia.

Acquisire il know-out necessario per eseguire i trattamenti di implantologia.

Individuare le indicazioni di elezione.

Aumentare il numero dei pazienti trattabili. Seguire gli interventi chirurgici direttamente sul paziente.

PROGRAMMA:

- L'implantologia potenzialità e limiti.
- La selezione del paziente.
- I° fase chirurgica: incisioni e lembi.
- II° fase chirurgica e l'estetica dei tessuti.
- Le impronte e la riabilitazione protesica.
- Approccio al seno mascellare.

RISERVATO: odontoiatri



courtesy Dr. A. Agnini

CARICO IMMEDIATO

Il corso si rivolge a colleghi che abbiano una esperienza implantare adeguata ad utilizzare una tecnica che offre nuove soluzioni chirurgiche e protesiche.

OBIETTIVO DEL CORSO:

Aumentare il numero dei pazienti trattabili. Valutare i nuovi protocolli del carico immediato. Analizzare 10 anni di follow-up sul carico immediato. Valutare quando eseguire il carico immediato nel post estrattivo. Seguire il protocollo chirurgico e protesico direttamente sul paziente.

PROGRAMMA:

Nell'arco dell'incontro vengono trattati più pazienti.

- **Il trattamento chirurgico e protesico di una edentulia totale inferiore.**
- **Il trattamento chirurgico e protesico di una edentulia parziale.**
- **Il trattamento chirurgico e protesico di denti singoli.**

RISERVATO:
odontoiatra con odontotecnico



CORSO RIALZO DEL SENO MASCELLARE: Tecnica brevettata® Dr. F. Cosci

OBIETTIVO DEL CORSO:

Aumentare il numero dei pazienti trattabili. Approfondire ed integrare le conoscenze odontoiatriche con la tecnica di rialzo del seno mascellare. Analizzare il follow-up a lungo termine della tecnica chirurgica. Seguire il trattamento chirurgico direttamente sul paziente.

PROGRAMMA:

- Anatomia e fisiologia del seno mascellare.
- Radiologia e profilassi farmacologia.
- Tecnica chirurgica.
- Trattamento protesico.
- Protesi su impianti.
- Le impronte e i modelli.

RISERVATO: odontoiatri



CORSO DI PROTESI SU IMPIANTI

OBIETTIVO DEL CORSO:

Approfondire o integrare le conoscenze odontoiatriche con la protesi su impianti.

Analizzare le soluzioni che rappresentano lo stato dell'arte in protesi su impianti.

Inserirsi nei nuovi protocolli per la protesi a carico immediato.

Valutare gli effetti dei nuovi design protesici nel follow-up a lungo termine degli impianti.

PROGRAMMA:

- La Toronto bridge nel carico immediato.
- L'overdenture su impianti nel carico immediato.
- La riabilitazione nei settori posteriori e nel dente singolo.
- La riabilitazione full-arch in protesi fissa nel carico immediato.
- Gestione dell'estetica nel settore anteriore.

RISERVATO: odontoiatri / odontotecnici

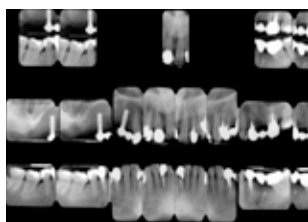

CORSO DI ADVANCED BONE GRAFT E GESTIONE DEI TESSUTI MOLLI

OBIETTIVO DEL CORSO:

Aumentare ed integrare le conoscenze odontoiatriche con la tecnica avanzata di innesto osseo e di rigenerazione ossea guidata.
Analizzare le linee guida della gestione dei difetti ossei orizzontali e verticali.
Individuare i lembi di elezione al fine di ridurre le esposizioni. Seguire il trattamento chirurgico direttamente sul paziente.
Aumentare le opzioni di trattamento.

RISERVATO: odontoiatri

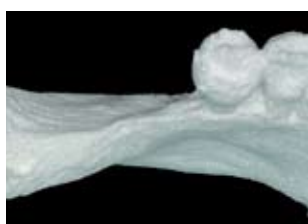

ZIMMER DENTAL CONTINUING EDUCATION

CORSO BASE	CARICO IMMEDIATO	RIALZO DEL SENO MAS.	PROTESI SU IMPIANTI	ADVANCED BONE GRAFT	
			●		AGNINI DR. ALESSANDRO Sassuolo (MO)
●					BAVETTA DR. GIUSEPPE Palermo
				●	BIANCHI PROF. ANDREA EDOARDO Milano
		●			BERNARDELLO DR. FABIO Verona
●					BONFIGLIO DR. SILVIO Treviso (TV)
●	●				BOSCARINI DR. ARTURO Villafranca (VR)
	●	●			BOZZOLI DR. PAOLO Caronno Pertusella (VA)
				●	CONSOLO PROF. UGO Verona
		●			COSCI PROF. FERDINANDO Lamporecchio (PT)
	●				FARINA DR. VITTORIO Fiorano al Serio (BG)
	●				GRANDE DR. MAURIZIO Roma
		●			KONDIC DR. DANIJEL Legnano (MI)
				●	JACOTTI DR. MICHELE Brescia (BS)
	●				LA TORRE DR. FRANCESCO PAOLO Foggia (FG)
	●			●	LANDRIANI DR. STEFANO Magenta (MI)
●	●				MAGLIANO DR. ANTONIO Cava dei Tirreni (SA)

ZIMMER DENTAL CONTINUING EDUCATION

	CORSO BASE	CARICO IMMEDIATO	RIALZO DEL SENO MAS.	PROTESI SU IMPIANTI	ADVANCED BONE GRAFT
MENONI DR. ANDREA Parma(PR)		●			
PELAGALLI DR. PIERLUIGI Roma (RM)	●	●			
PELLITTERI DR. GIUSEPPE Bolzano (BZ)		●			
PRISCO DR. ROSARIO S. Giorgio a Cremano (NA)				●	
RIGHI DR. DAVIDE Parma (PR)			●		
RONDA DR. MARCO Genova (GE)					●
SOARDI DR. CARLO MARIA Brescia (BS)	●				
SPINATO DR. SERGIO Sassuolo (MO)			●		
TODISCO DR. MARZIO Rivoltella del Garda (BS)		●			
VAVASSORI DR. UGO Palazzolo sull'Oglio (BS)			●		
VITALE DR. FRANCESCO Roma (RM)			●		
ZECCHINI DR. ALBERTO Genova (GE)			●		

CONTINUING EDUCATION - Visiting Center 2010

DATA	LUOGO	EVENTO	RELATORE
29 gennaio	VERONA	Corso Tecnica Dr. F. Cosci	Dr.F.Bernardello
FEBBRAIO			
5 Febbraio	GENOVA	Corso Tecnica Dr. F. Cosci	Dr. A. Zecchini
5 Febbraio	VARESE	Corso Tecnica Dr. F. Cosci	Dr. P. Bozzoli
6 Febbraio	PALERMO	Corso Implantologia di Base	Dr. G. Bavetta
12 Febbraio	GENOVA	Corso Aumenti di Volume	Dr. M. Ronda
12/13 Febbraio	BRESCIA	Corso Tecnica 3d Block	Dr. M. Jacotti
18 Febbraio	PARMA	Corso Carico Immediato	Dr. A. Menoni
19 Febbraio	BRESCIA	All in four	Dr. M. Todisco
19 Febbraio	VERONA	Corso carico immediato	Dr. A. Boscarini
26 Febbraio	VARESE	Corso Tecnica Dr. F. Cosci	Dr. D. Kondic
26 Febbraio	MAGENTA	Corso Split Crest	Dr. S. Landriani
27 Febbraio	BRESCIA	Corso carico immediato	Dr. V. Farina
MARZO			
5 Marzo	TREVISO	Corso post estrattivo carico imm.	Dr. S. Bonfiglio
5 Marzo	ROMA	Corso Carico Immediato	Dr. M. Grande
11 Marzo	ROMA	Corso Tecnica Dr. F. Cosci	Dr. F. Vitale
12/13 Marzo	MILANO	Corso Gestione dei Tessuti Molli 1°	Prof. AE. Bianchi
20 Marzo	REGGIO EMILIA	Corso Tecnica Dr. F. Cosci	Dr. S. Spinato
26 Marzo	SASSUOLO	Corso Carico Immediato	Dr. A. Agnini
26 Marzo	BRESCIA	Corso Tecnica Dr. F. Cosci	Dr. U. Vavassori
27 Marzo	ROMA	Corso Implantologia di Base	Dr. P. Pelagalli
30 Marzo	SALERNO	Corso Carico Immediato	Dr. A. Magliano
31 Marzo	BOLZANO	Corso Carico Immediato	Dr. G. Pellitteri
APRILE			
9 Aprile	VARESE	Corso Carico Immediato	Dr.i Bozzoli-Landriani
16 Aprile	GENOVA	Corso Tecnica Dr. F. Cosci	Dr. A. Zecchini
16 Aprile	GENOVA	Corso Aumenti di Volume	Dr. M. Ronda
16/17 Aprile	BRESCIA	Corso 3D Block	Dr. M. Jacotti
16/17 Aprile	ROMA	Corso Implantologia di Base	Dr. P. Pelagalli
23/24 Aprile	FOGGIA	Corso implantologia di Base	Dr. F. P. La Torre
30 Aprile	VERONA	Corso Tecnica Dr. F. Cosci	Dr. F. Bernardello
30 Aprile	ROMA	Corso Implantologia di Base	Dr. P. Pelagalli

CONTINUING EDUCATION - Visiting Center 2010

DATA	LUOGO	EVENTO	RELATORE
MAGGIO			
7 Maggio	TREVISO	Corso post estrattivo carico imm.	Dr. S. Bonfiglio
7 Maggio	BRESCIA	All in four	Dr. M. Todisco
7/8 Maggio	PALERMO	Corso Avanzato	Dr. G. Bavetta
13 Maggio	ROMA	Corso Tecnica Dr. F. Cosci	Dr. F. Vitale
14 Maggio	SASSUOLO	Corso Implanto protesi	Dr. A. Agnini
14/15 Maggio	MILANO	Corso Gestione dei Tessuti Molli 2°	Prof. AE. Bianchi
18 Maggio	SALERNO	Corso Implanto protesi	Dr. R. Prisco
20 Maggio	PARMA	Corso Carico Immediato	Dr. A. Menoni
21 Maggio	PIACENZA	Corso Tecnica Dr. F. Cosci	Dr. D. Righi
21 Maggio	BOLZANO	Corso Carico Immediato	Dr. G. Pellitteri
21 Maggio	VERONA	Corso Carico Immediato	Dr. A. Boscarini
21/22 Maggio	BRESCIA	Corso Implantologia di Base	Dr. CM. Soardi
28 Maggio	MAGENTA	Corso Split Crest	Dr. S. Landriani
GIUGNO			
4 Giugno	GENOVA	Corso Tecnica Dr. F. Cosci	Dr. A. Zecchini
4 Giugno	VARESE	Corso Tecnica Dr. F. Cosci	Dr. Dr. P. Bozzoli
9 Giugno	SASSUOLO	Corso Tecnica Dr. F. Cosci	Dr. Dr. S. Spinato
11 Giugno	ROMA	Corso Carico Immediato	Dr. M. Grande
11 Giugno	VARESE	Corso Tecnica Dr. F. Cosci	Dr. D. Kondic
11 Giugno	GENOVA	Corso Aumenti di Volume	Dr. M. Ronda
11 Giugno	BRESCIA	Corso Tecnica Dr. F. Cosci	Dr. U. Vavassori
18/19 Giugno	FOGGIA	Corso implantologia di Base	Dr. F. P. La Torre
29 Giugno	SALERNO	Corso Tecnica Dr. F. Cosci	Dr. A. Magliano
LUGLIO			
3 Luglio	BRESCIA	Corso Carico Immediato	Dr. V. Farina
9 Luglio	TREVISO	Corso post estrattivo carico imm.	Dr. S. Bonfiglio
9 Luglio	MAGENTA	Corso Split Crest	Dr. S. Landriani
SETTEMBRE			
10/11 Sett.	BRESCIA	Corso 3D Block	Dr. M. Jacotti
18 Settembre	BRESCIA	Corso Carico Immediato	Dr. V. Farina
21 Settembre	SALERNO	Corso Carico Immediato	Dr. A. Magliano
24 Settembre	BRESCIA	Corso Tecnica Dr. F. Cosci	Dr. U. Vavassori
24 Settembre	VERONA	Corso Carico Immediato	Dr. A. Boscarini
24 Settembre	VARESE	Corso Tecnica Dr. F. Cosci	Dr. D. Kondic
24 Settembre	VARESE	Corso Tecnica Dr. F. Cosci	Dr. P. Bozzoli
25 Settembre	PALERMO	Corso Implantologia di Base	Dr. G. Bavetta

CONTINUING EDUCATION - Visiting Center 2010

DATA	LUOGO	EVENTO	RELATORE
OTTOBRE			
1 Ottobre	BOLZANO	Corso Carico Immediato	Dr. G. Pellitteri
7 Ottobre	ROMA	Corso Tecnica Dr. F. Cosci	Dr. F. Vitale
7 Ottobre	PARMA	Corso Carico Immediato	Dr. A. Menoni
15 Ottobre	GENOVA	Corso Tecnica Dr. F. Cosci	Dr. A. Zecchini
15 Ottobre	ROMA	Corso Carico Immediato	Dr. M. Grande
15 Ottobre	PIACENZA	Corso Tecnica Dr. F. Cosci	Dr. D. Righi
15 Ottobre	BOLZANO	Corso Carico Immediato	Dr. G. Pellitteri
15 Ottobre	MAGENTA	Corso Split Crest	Dr. S. Landriani
15 Ottobre	GENOVA	Corso Aumenti di Volume	Dr. M. Ronda
19 Ottobre	SALERNO	Corso Implanto protesi	Dr. R. Prisco
21 Ottobre	SASSUOLO	Corso Tecnica Dr. F. Cosci	Dr. S. Spinato
22/23 Ott.	FOGGIA	Corso implantologia di Base	Dr. F. P. La Torre
22/23 Ott.	MILANO	Corso Gestione dei Tessuti Molli 1°	Prof. AE. Bianchi
29 Ottobre	SASSUOLO	Corso Carico Immediato	Dr. A. Agnini
29 Ottobre	BRESCIA	All in four	Dr. M. Todisco
NOVEMBRE			
13 Novembre	TREVISO	Corso post estrattivo carico imm.	Dr. S. Bonfiglio
18 Novembre	ROMA	Corso Tecnica Dr. F. Cosci	Dr. F. Vitale
18 Novembre	PARMA	Corso Carico Immediato	Dr. A. Menoni
19 Novembre	BOLZANO	Corso Carico Immediato	Dr. G. Pellitteri
19 Novembre	VERONA	Corso Carico Immediato	Dr. A. Boscarini
19 Novembre	SASSUOLO	Corso Implanto protesi	Dr. A. Agnini
19 Novembre	VARESE	Corso Carico Immediato	Dr. i Bozzoli-Landriani
19/20 Nov.	BRESCIA	Corso implantologia di Base	Dr. CM. Soardi
19/20 Nov.	PALERMO	Corso Avanzato	Dr. G. Bavetta
19/20 Nov	FOGGIA	Corso implantologia di Base	Dr. F. P. La Torre
25 Novembre	SASSUOLO	Corso Tecnica Dr. F. Cosci	Dr. F. Vitale
26 Novembre	ROMA	Corso Carico Immediato	Dr. M. Grande
26 Novembre	VERONA	Corso Tecnica Dr. F. Cosci	Dr. F. Bernardello
26 Novembre	VARESE	Corso Tecnica Dr. F. Cosci	Dr. D. Kondic
26 Novembre	BRESCIA	Corso Tecnica Dr. F. Cosci	Dr. U. Vavassori
26/27 Nov.	MILANO	Corso Gestione dei Tessuti Molli 2°	Prof. AE. Bianchi
27 Novembre	BRESCIA	Corso Carico Immediato	Dr. V. Farina
30 Novembre	SALERNO	Corso Carico Immediato	Dr. A. Magliano
DICEMBRE			
3 Dicembre	BRESCIA	All in four	Dr. M. Todisco
3 Dicembre	PARMA	Corso Tecnica Dr. F. Cosci	Dr. D. Righi

Università degli Studi di Modena e Reggio Emilia
Corso di perfezionamento :



Post-Graduate in trattamenti implantari avanzati.

***Dipartimento di Chirurgie Specialistiche Testa-Collo
Centro Ricerche e Sviluppo di Metodologie
Diagnostico Terapeutiche in Chirurgia Ricostruttiva
e Implanto Protesi.***

Direttore del Corso: Prof. Ugo Consolo

OBIETTIVO DEL CORSO:

L'obiettivo del corso è di formare, sotto il profilo teorico -pratico, un numero ristretto di laureati, per fornire una competenza approfondita nel campo dell' IMPLANTOLOGIA. Inoltre agli studenti è consentito partecipare presso lo Zimmer Institute sito a Winterthur , due giorni di esercitazioni chirurgico-protesiche su manichini. Il corso prevede una serie di lezioni teoriche che forniranno in più giornate le basi per la diagnosi, il piano di trattamento e l'esecuzione delle procedure implanto-protesiche. Inoltre vi saranno giornate organizzate a piccoli gruppi nelle quali i docenti del Corso forniranno esemplificazioni pratiche delle varie procedure. Inoltre gli studenti parteciperanno, presso lo Zimmer Institute sito a Winterthur, a tre giorni di esercitazioni chirurgico-protesiche su manichini.

Università Vita Salute San Raffaele Milano
Corso di perfezionamento :



Post-Graduate in chirurgia implantare

Scuola Post Universitaria San Raffaele
Post –Graduate in chirurgia implantare
Direttore del corso: Enrico Gherlone
Direttore scientifico: Andrea Edoardo Bianchi

OBIETTIVO DEL CORSO:

Lo scopo del corso è fornire nozioni scientifiche di biotecnica e di clinica, tali da permettere la formazione sotto il profilo teorico pratico di un numero ristretto di odontoiatri, nel campo specifico della chirurgia implantare. Il corso prevede una serie di lezioni teoriche frontali in grado di fornire le basi diagnostiche per definire un corretto piano di trattamento chirurgico implantare a scopo protesico. In particolare le conoscenze acquisite sull'anatomia dei mascellari edentuli e di biologia della guarigione ossea verranno funzionalizzate nella chirurgia implantare e perimplantare attraverso la rivisitazione step by step delle tecniche implantologiche più aggiornate anche contestualmente al reintegro del substrato osseo con tecniche di split crest, sinus lift e innesti ad inlay /onlay .



SIDP

Società Italiana di Parodontologia

4/5/6 marzo 2010

XVI Congresso Nazionale - Bologna

Parodontologia 2010: Vecchi problemi,
nuove soluzioni?

Palazzo della Cultura e dei Congressi.

4/6 marzo 2010

Corso pre congressuale 4 marzo 2010

Il trattamento dei difetti infraossei.

14/15 maggio 2010 - Milano

Corso di aggiornamento

Il recupero o la sostituzione del dente singolo
parodontalmente compromesso:
dal caso semplice al caso complesso.

22/23 ottobre 2010 - Firenze

Corso di aggiornamento

Il recupero o la sostituzione dei denti
parodontalmente compromessi: dal caso
semplice al caso complesso.

SIO **Società Italiana di** **Implantologia osteointegrata**



5/6 febbraio 2010
Congresso Internazionale Roma

9 maggio 2010
Corso di aggiornamento Bologna

26/27 novembre 2010
Corso di aggiornamento Firenze

WWW.OSTEOINTEGRAZIONE.IT<<http://www.osteointegrazione.it/>>

SICOI **Società Italiana di** **Chirurgia orale e Implantologia**



16/17 Aprile 2010
Meeting Mediterraneo Riccione
Corso di aggiornamento

12 giugno 2010 - Rimini
Corso di aggiornamento

8/9 ottobre 2010
Congresso Nazionale Milano

WWW.SICOI.IT<<http://www.sicoi.it/>>



AIOP

Accademia Italiana di Odontoiatria Protetica

16/17 Aprile 2010
Meeting Mediterraneo Riccione
Corso di aggiornamento

18/19/20 novembre 2010
Congresso Internazionale Bologna

WWW.AIOP.IT<<http://www.aiop.it/>>

***Zimmer Dental ogni anno collabora con le più
importanti Società Scientifiche per la diffusione
di nuove tecniche, materiali innovativi,
nel campo dell'odontoiatria.***





CONTINUING EDUCATION 2010

Zimmer Dental Italy srl

Via Matteotti, 98 31029 Vittorio Veneto -TV

Segreteria organizzativa:

Dott.ssa Francesca Antoniazzi

Tel. 0438 555573 Fax 0438 553181

zimmerdental.italy@zimmer.com